そっと心をうちあけて・・・

教育相談

ハロー電話「ともしび」

教育相談の電話です。子どもや保護者の悩みを匿名（とくめい）で相談できます。

東 部	055 - 931 - 8686
中 部	054 - 289 - 8686
西 部	0537 - 24 - 8686

相談時間 ▶ 平日 10 時～17 時（12／29～1／3を除く）

「24 時間子供 SOS ダイヤル（0120 - 0 - 78310）」は、夜間・休日も含め対応しています。
いじめ等の子どもの SOS 全般の悩みに対応します。子どもや保護者の相談窓口です。

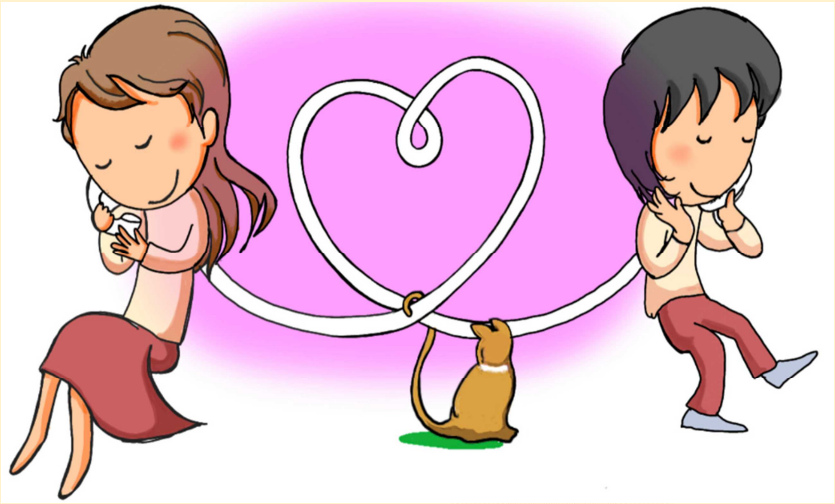

静岡県総合教育センター